

# Vyaire

## Spirometrie-instellingen aanpassen voor gebruik

Controleer of u de juiste software versie gebruikt.

De GLI referentiewaarden zijn vanaf versie 2.3.0.10 door Vyaire geïmplementeerd. Klik op de bestandsbalk op "Help" en vervolgens op "Over spirometrie PC Software".

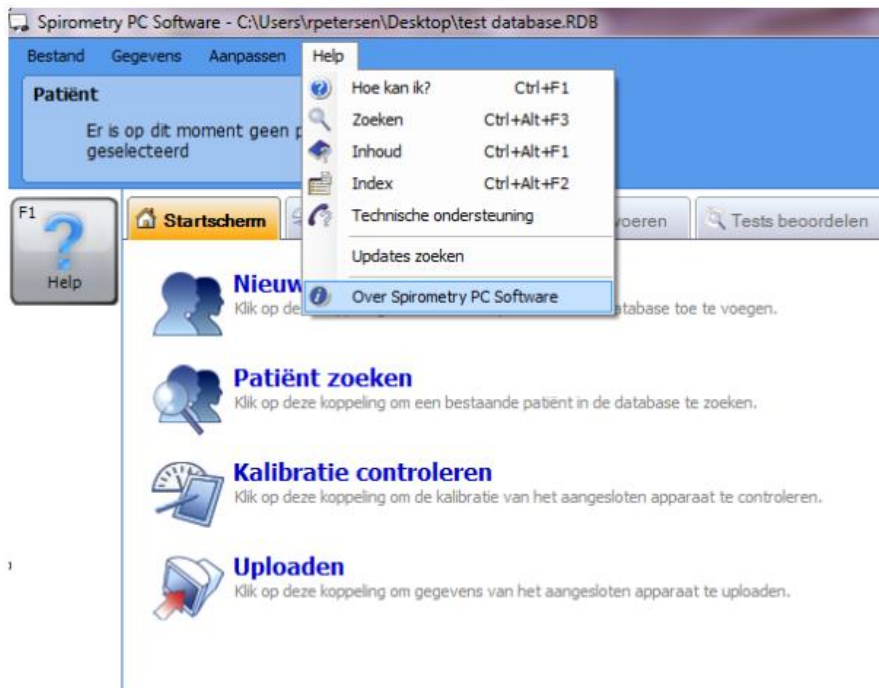

Vervolgens verschijnt onderstaand scherm. Is uw versie nummer gelijk of hoger als 2.3.0.10 dan is uw systeem geschikt om de GLI referentie waarden te gebruiken.

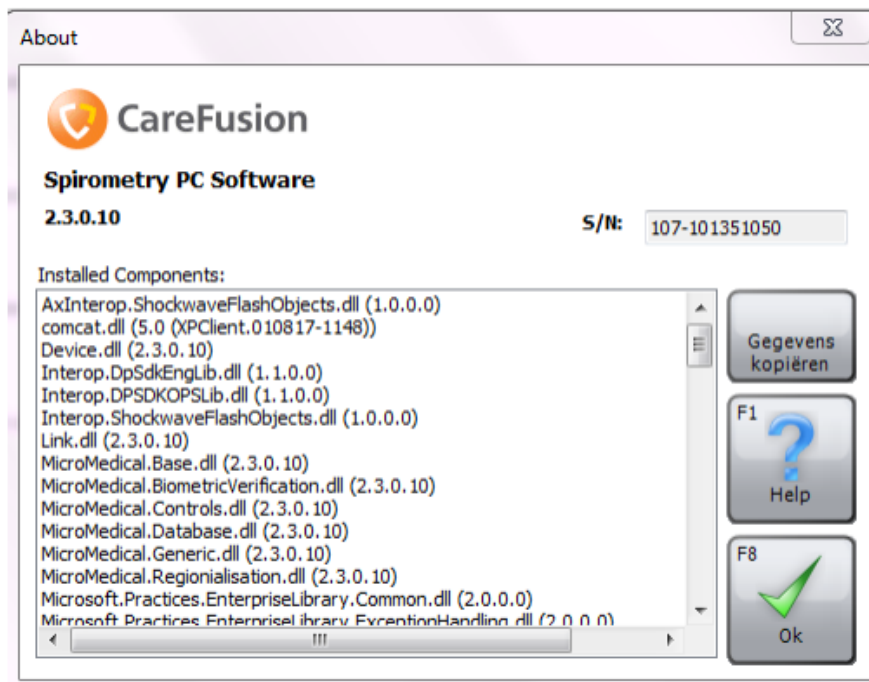

Gebruikt u een versie lager als aangegeven moet u eerst de software updaten. Via "Help" kiest u voor "Updates zoeken". Volg de verdere instructies op uw scherm.

Voor het aanpassen van de instellingen klikt u op "Aanpassen" in de bestandsbalk en kies voor "Algemene instellingen".

Onderstaand scherm zal worden weergegeven.

**Pas alle instellingen aan zoals weergegeven op de afbeeldingen.**

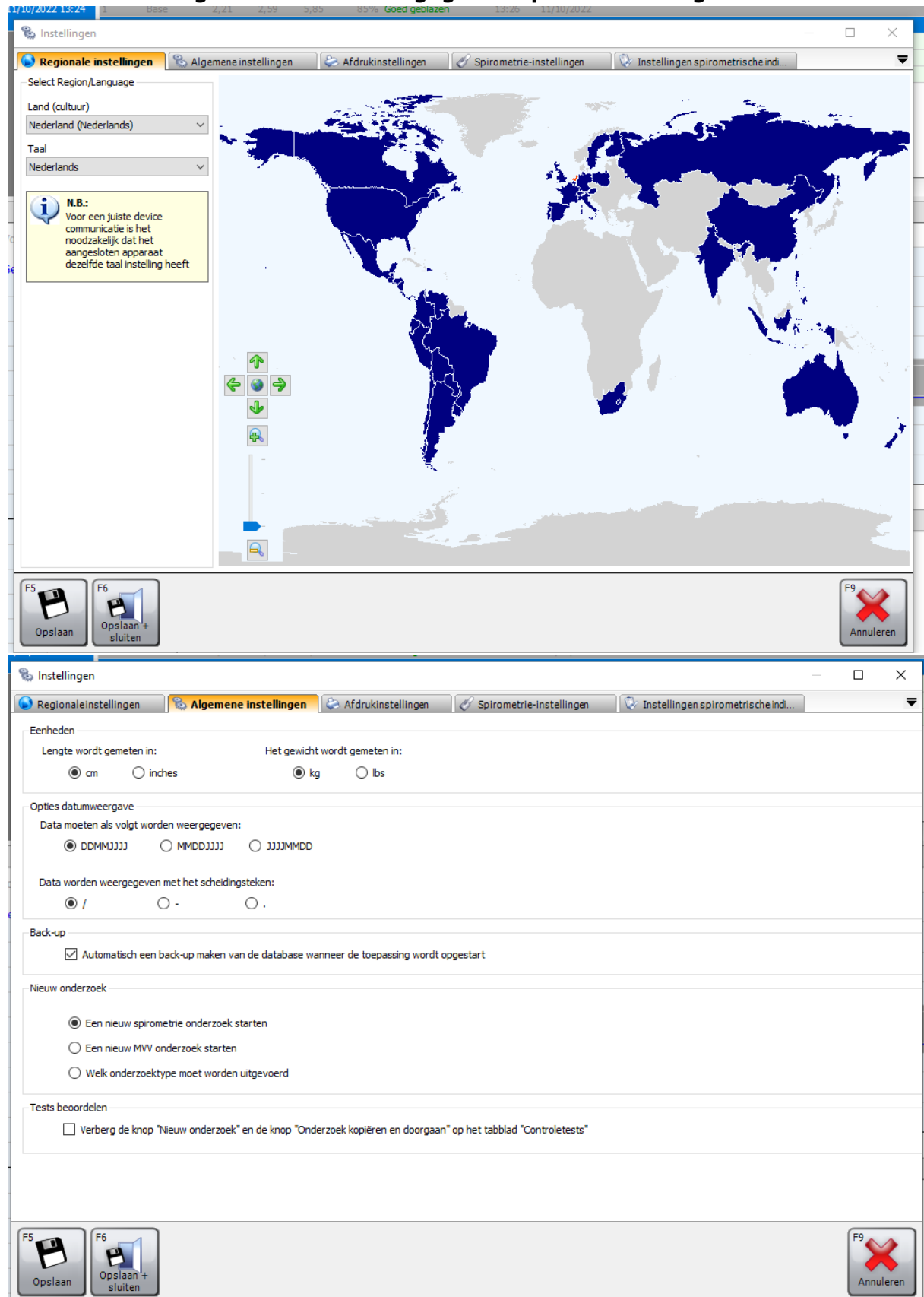

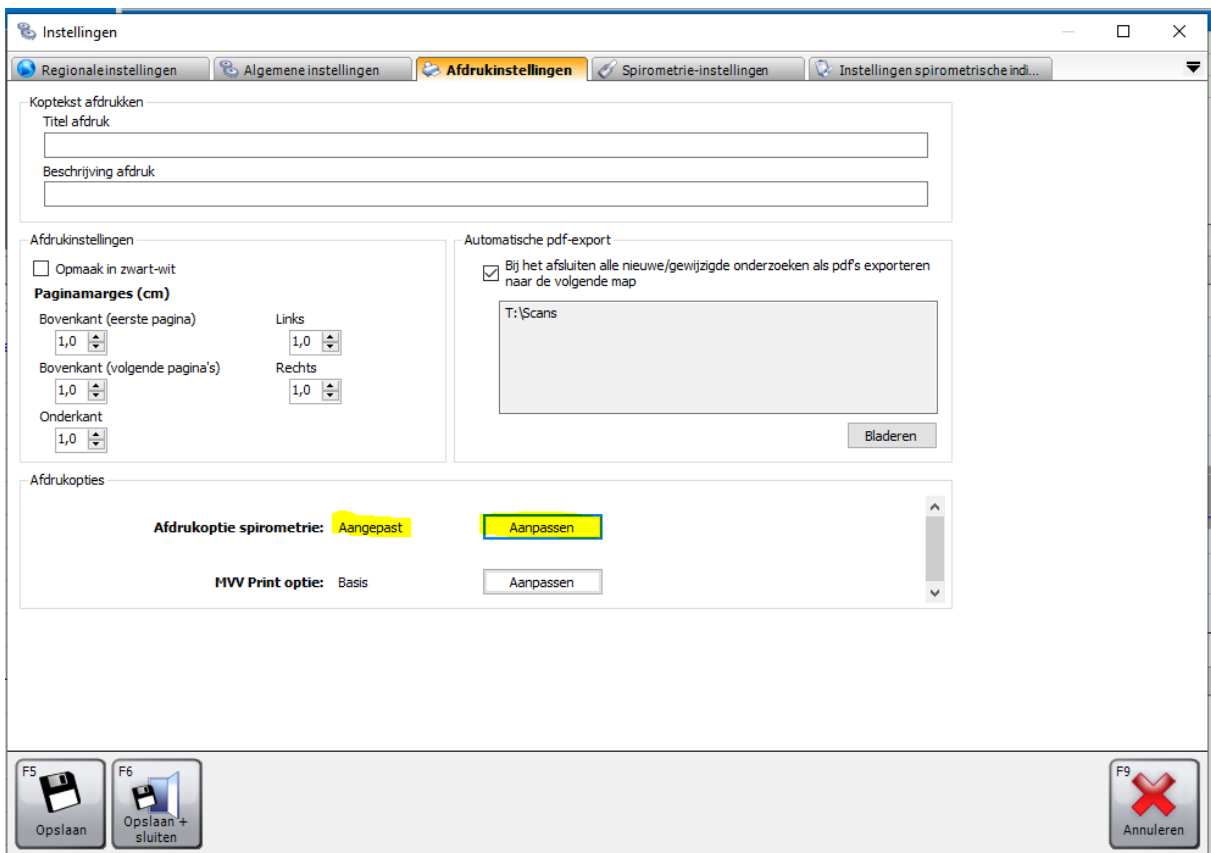
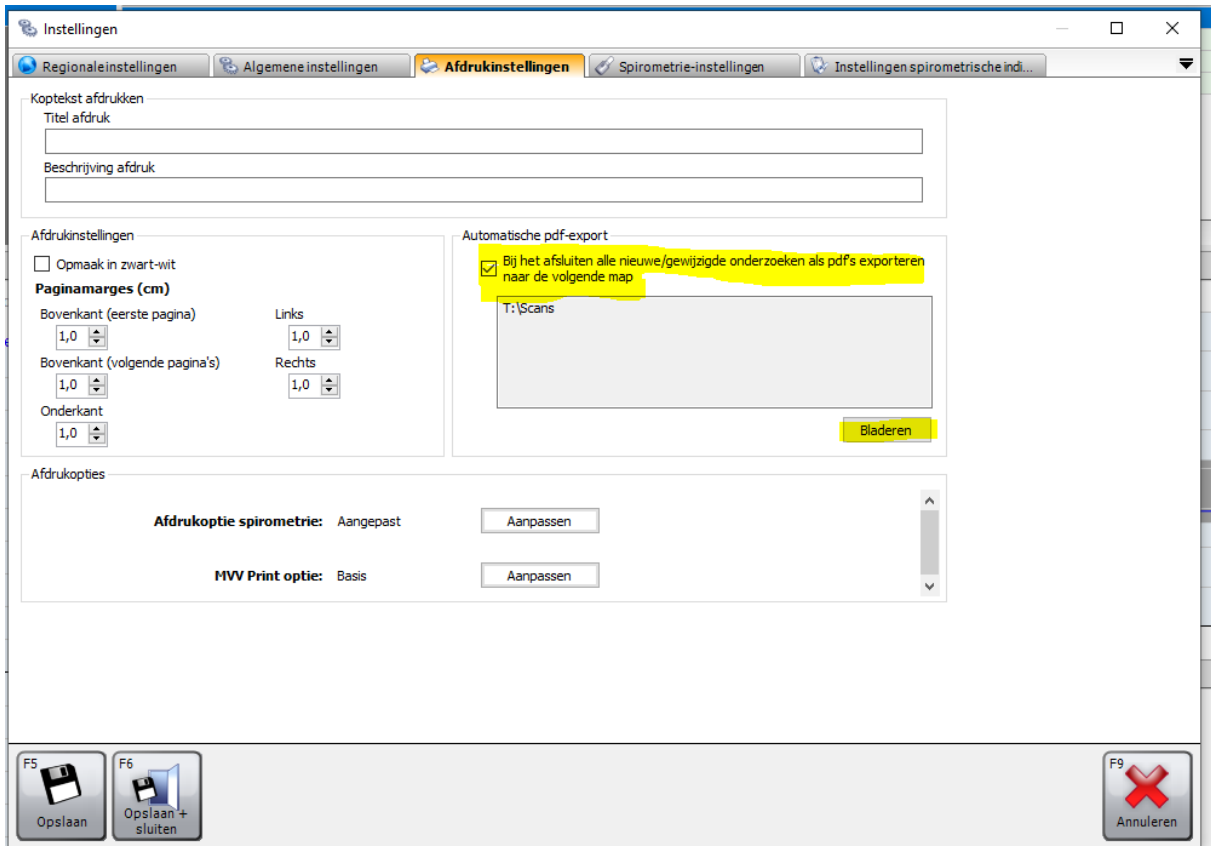

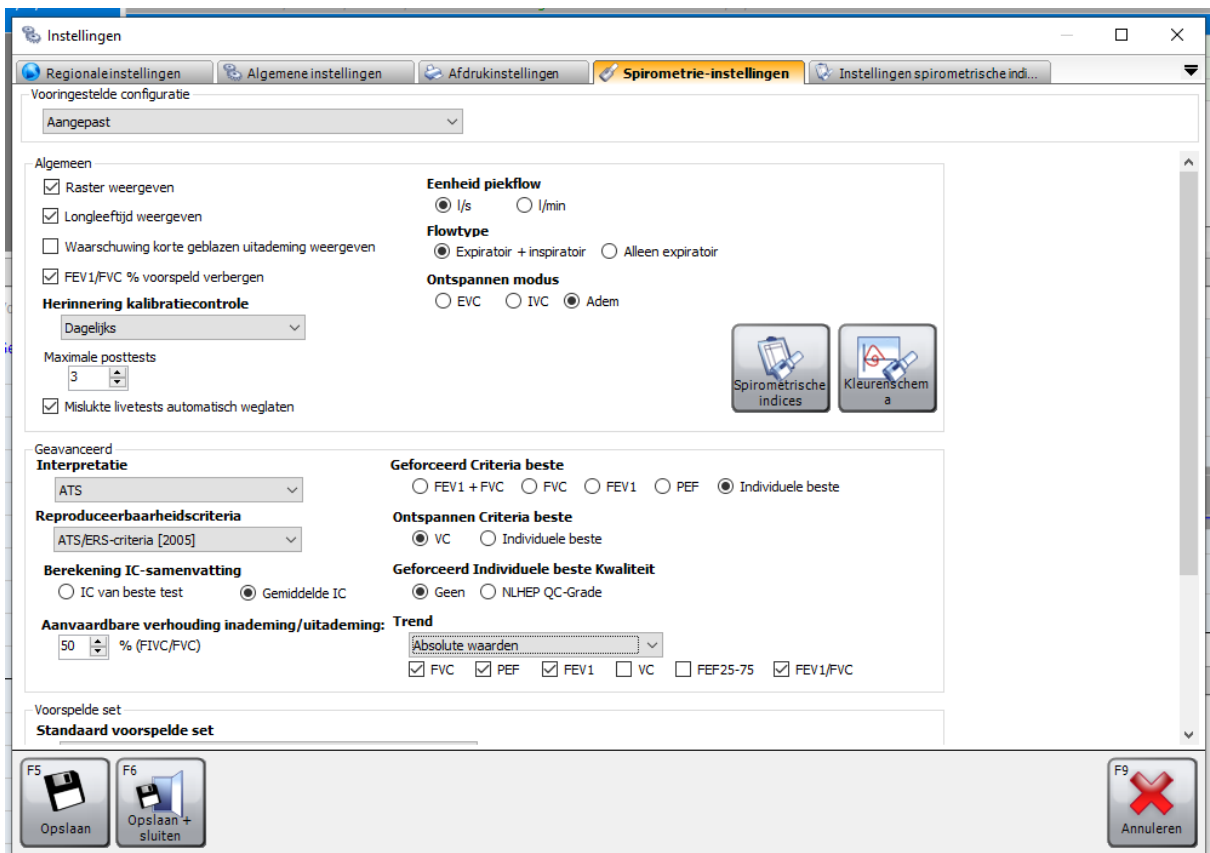
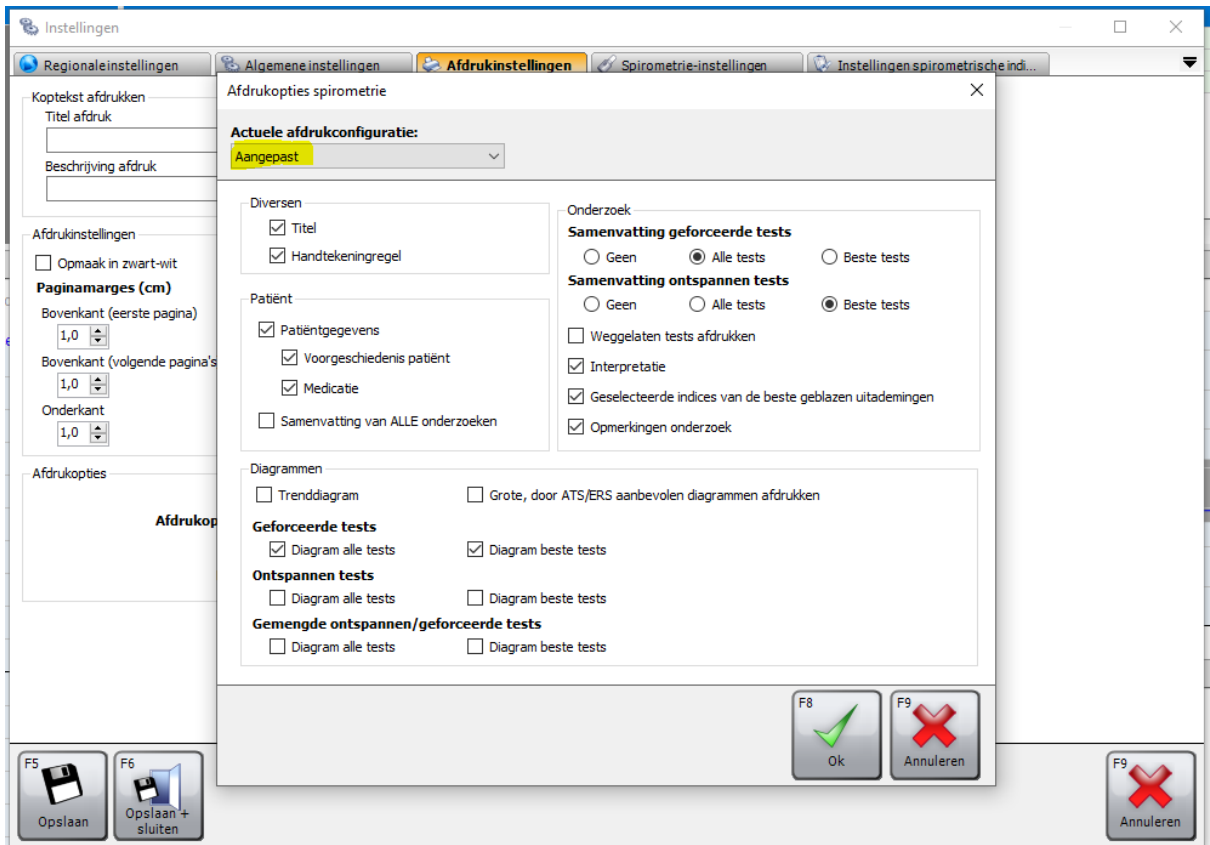

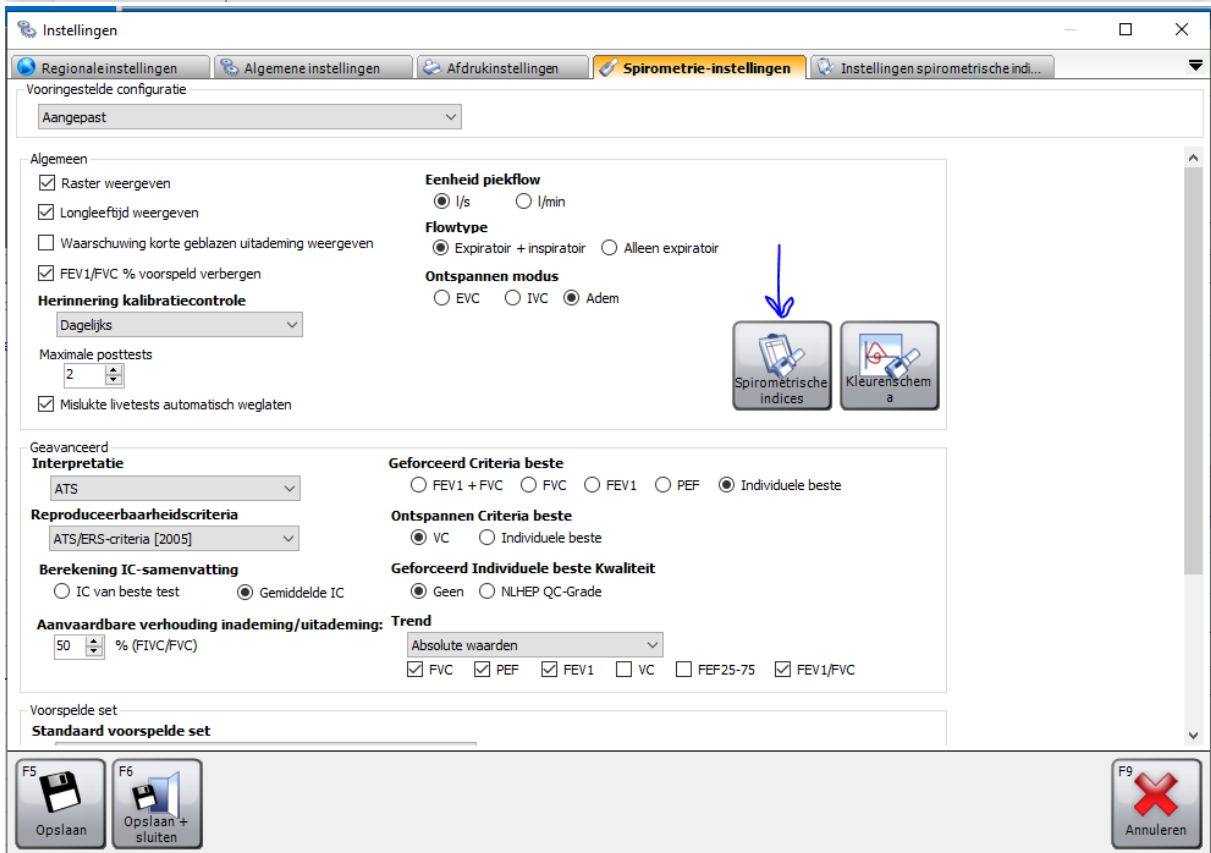
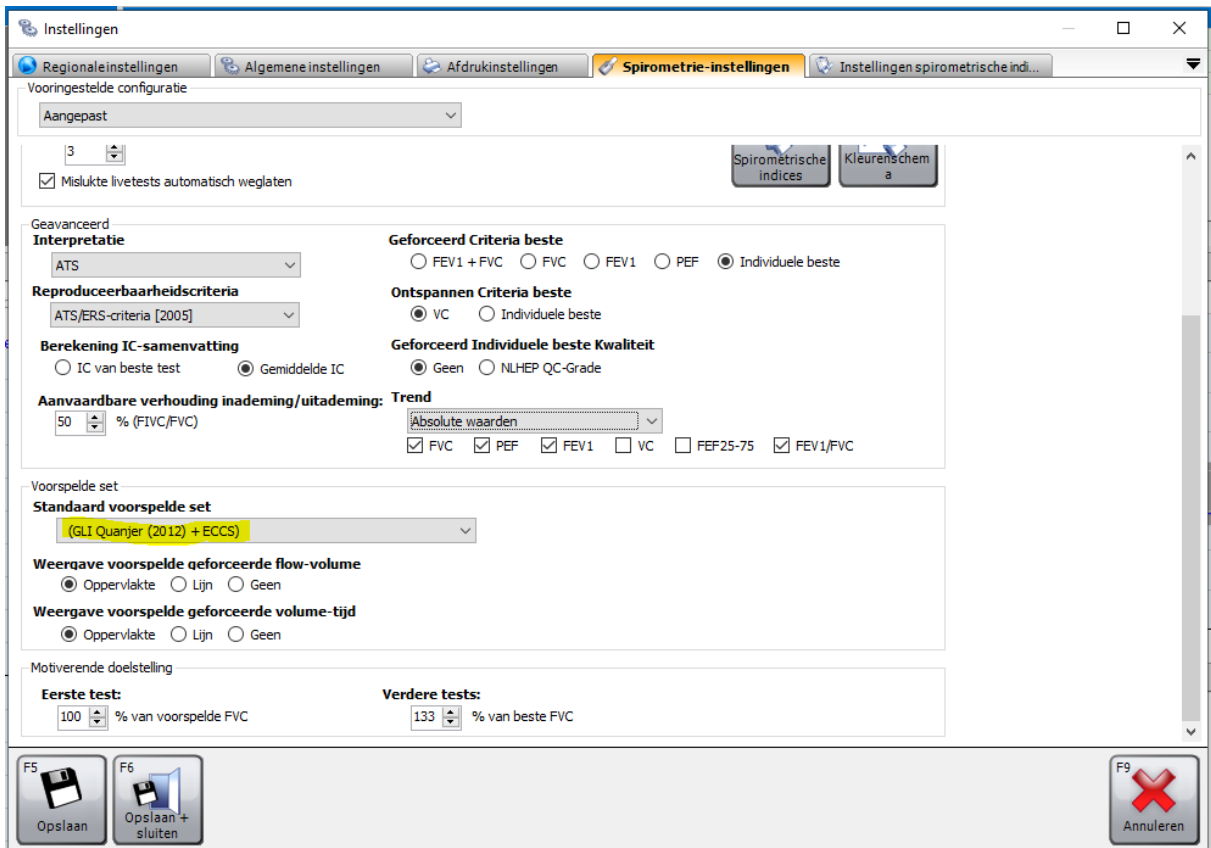

Instellingen

Regionaleinstellingen    Algemene instellingen    Afdrukinstellingen    Spirometrie-instellingen    **Instellingen spirometrisch...**

**Geforceerde spirometrie**

<input type="checkbox"/> FEV0,5	<input type="checkbox"/> FEF25	<input type="checkbox"/> FEF50/FIF50
<input type="checkbox"/> FEV0,75	<input type="checkbox"/> FEF50	<input type="checkbox"/> FET
<input checked="" type="checkbox"/> FEV1	<input type="checkbox"/> FEF25-75	<input type="checkbox"/> FET25-75
<input type="checkbox"/> FEV1/VC	<input type="checkbox"/> FEF75	<input type="checkbox"/> EV
<input type="checkbox"/> FEV3	<input type="checkbox"/> FEF25-75/FVC	
<input type="checkbox"/> FEV6	<input type="checkbox"/> FEF25-75/FEV3	
<input checked="" type="checkbox"/> FVC	<input type="checkbox"/> FEF50/VC	
<input checked="" type="checkbox"/> FEV1/FVC	<input type="checkbox"/> FEF50/FVC	
<input checked="" type="checkbox"/> PEF	<input type="checkbox"/> MVV (ind.)	
<input type="checkbox"/> FEV0,5/VC	<input type="checkbox"/> FIV0,5	
<input type="checkbox"/> FEV0,5/FVC	<input type="checkbox"/> FIV1	
<input type="checkbox"/> FEV0,5/FEV3	<input type="checkbox"/> FIV3	
<input type="checkbox"/> FEV0,75/VC	<input checked="" type="checkbox"/> FIVC	
<input type="checkbox"/> FEV0,75/FVC	<input type="checkbox"/> PIF	
<input type="checkbox"/> FEV0,75/FEV3	<input type="checkbox"/> FIV0,5/FIVC	
<input type="checkbox"/> FEV0,75/FEV6	<input type="checkbox"/> FIV1/FIVC	
<input type="checkbox"/> FEV1/FEV6	<input type="checkbox"/> FIF25	
<input type="checkbox"/> FEV3/VC	<input type="checkbox"/> FIF50	
<input type="checkbox"/> FEV3/FVC	<input type="checkbox"/> FIF75	

**Ontspannen spirometrie**

- VC
- TV
- ERV
- IRV
- IC
- FRC
- RV
- TLC
- FR
- TI
- TE
- VE
- FRC/TLC
- RV/TLC
- TV/TI
- TI/Ttot

**FRC** wordt handmatig in het scherm patiënt toevoegen/bewerken ingevoerd.

F5 Opslaan    F6 Opslaan + sluiten    F9 Annuleren