

Probleemanalyse (verdiepende screening)

Doel: Er is in kaart gebracht op welke gebieden er problemen zijn, de wensen van de patiënt en welke problemen urgent zijn.

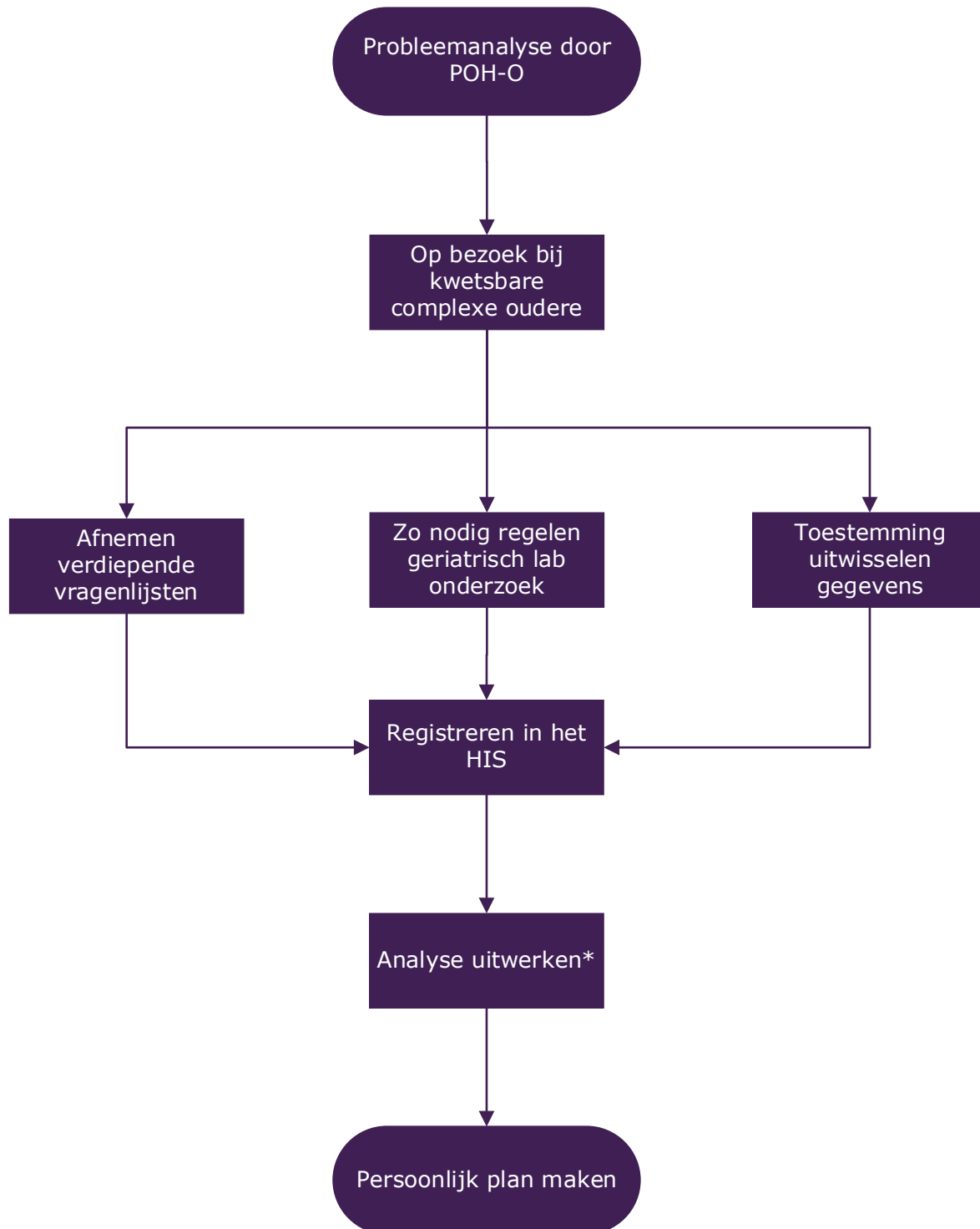

Probleemanalyse

Bij dit tweede huisbezoek is bij voorkeur een mantelzorger aanwezig. Er wordt op gestructureerde wijze nagegaan welke problemen de oudere ervaart maar juist ook op de behoeften, wensen en prioriteiten ten aanzien van de kwaliteit van leven op de verschillende domeinen (lichamelijk, psychisch, functioneel, sociaal en eventueel met betrekking tot zingeving).

Hiervoor wordt gebruik gemaakt van de aanvullende instrumenten behorend bij de volgende twee instrumenten:

- TRAZAG [zie bijlage](#)
- EASY CARE trap 2 [zie bijlage](#)

Daarnaast is bijvoorbeeld [het spinnenweb](#) een goed instrument om dit inzichtelijk te maken, zie daarvoor het document Persoonsgerichte zorg.

Deze informatie moet er voor zorgen dat er prioritering plaatsvindt van de doelen waarvoor aandacht nodig is.

Toekomstige zorgplanning

Indien mogelijk wordt er een gesprek gevoerd rond toekomstige zorgplanning, zie Toekomstige zorgplanning (TZP) .

Laboratorium onderzoek

Zo nodig wordt laboratoriumonderzoek aangevraagd. Belangrijk om te vermelden dat dit onder het eigen risico van de basis verzekering valt.

Zonder andere indicatie is het jaarlijks bepalen van screenend laboratoriumonderzoek niet zinvol.

Toestemming

Er kan toestemming gevraagd worden voor het uitwisselen van gegevens met andere zorgverleners, LSP en het aanmelden bij OZO verbindzorg.

***Analyse uitwerken:**

Meer over het uitwerken van de analyse is te vinden onder persoonlijk plan en uitvoeren interventies.