

Screening

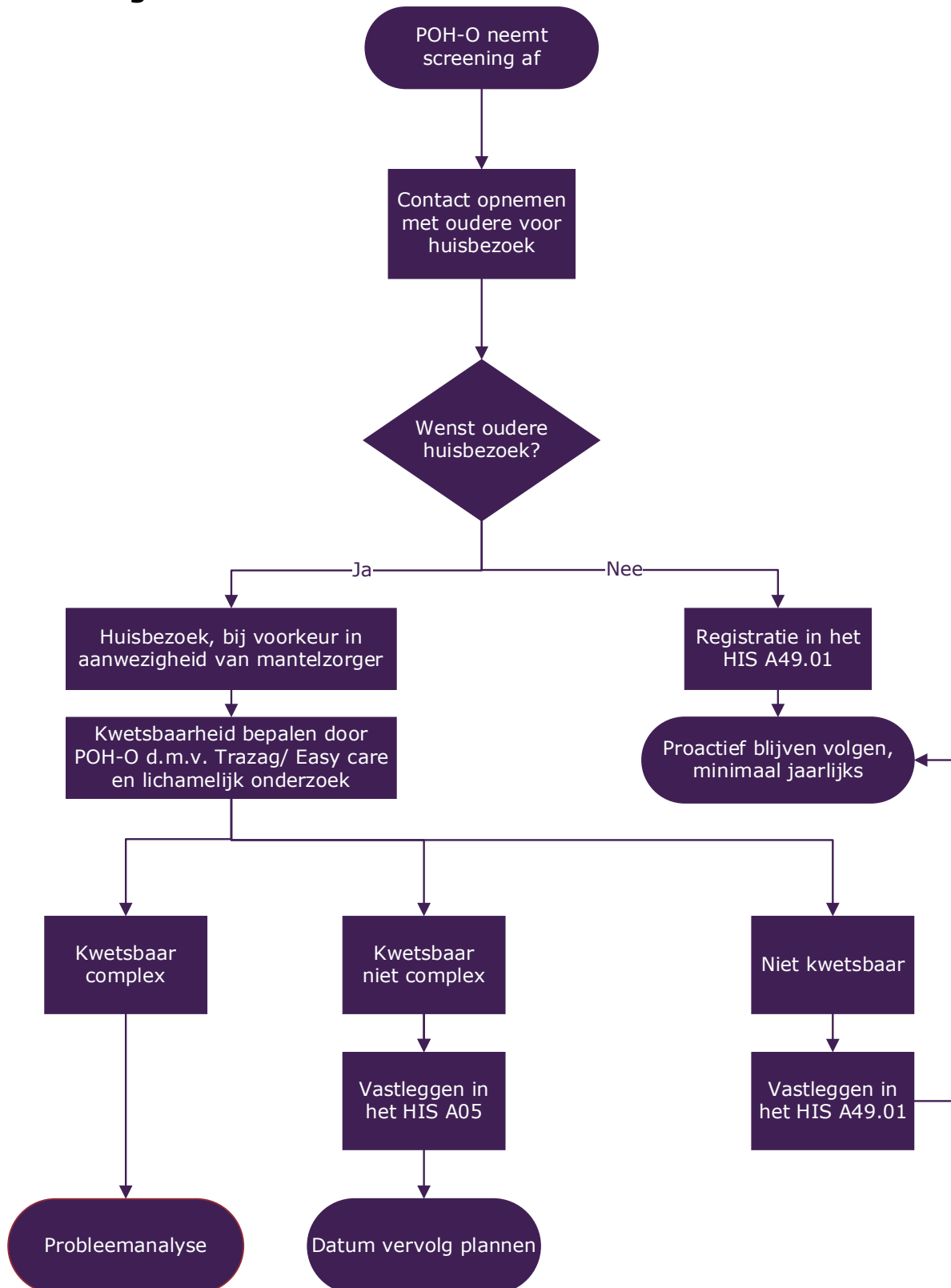

Doel: Door middel van een huisbezoek vaststellen of er sprake is van kwetsbaarheid zodat tijdig goede zorg en ondersteuning geboden kan worden.

Huisbezoek

Tijdens het eerste huisbezoek wordt de situatie in kaart gebracht. Hiervoor wordt gebruik gemaakt van:

- Screeningsinstrument
De praktijk kiest het screeningsinstrument waar mee gewerkt wordt.
 - TRAZAG [zie bijlage](#)
 - Easy Care Stap 2 [zie bijlage](#)
- Lichamelijk onderzoek bestaat uit: pols, tensie, lengte, gewicht, [SNAQ65+](#)
- Medicatie uitvragen zowel voorgeschreven als in eigen gebruik
- Toestemming voor LSP wordt besproken.

Factoren die een rol spelen bij het vaststellen van kwetsbaarheid:

- De score van het screeningsinstrument
- De observatie van de oudere en zijn omgeving
- Aanwezigheid van cognitieve stoornissen vergroot de kans op kwetsbaarheid
- Aanwezigheid meerdere zorgverleners vergroot de kans op kwetsbaarheid

Als sprake is van kwetsbaarheid die (deels) opgelost is door bijvoorbeeld de inzet van hulpmiddelen en de oudere ervaart geen kwetsbaarheid, dan wordt dit beschouwd als niet kwetsbaar.

Complex en niet complex

- **Niet complex**

Bij enkelvoudige problematiek kan je spreken van niet complex kwetsbaar. De POH-O bespreekt met de huisarts hoe de vinger aan de pols gehouden kan worden om eventuele toekomstige problemen tijdig te signaleren. Dit wordt besproken met de patiënt en eventuele mantelzorger of aanwezige hulpverlener.

- **Complex**

Bij problematiek op meerdere aandachtsgebieden, waarbij dus op meer terreinen zorg of ondersteuning nodig is, spreken we van kwetsbaar en complex. Bij deze ouderen wordt een uitgebreidere probleemanalyse afgenomen. Meestal zijn er al meerdere hulpverleners betrokken of deze moeten worden ingezet. Inzetten van OZO is gewenst.

Registratie in het HIS

Als de oudere geen huisbezoek wil of er is geen sprake van kwetsbaarheid wordt dit in het HIS genoteerd onder de episode Ouderenzorg ICPC A49.01, onder vermelding van Ouderenzorg, nieuwe afspraak wordt gepland.

Is de oudere kwetsbaar complex of niet complex wordt dit in het HIS genoteerd onder de episode Algemene achteruitgang ICPC A05, onder vermelding van Ouderenzorg kwetsbare oudere.

Meer hierover is te vinden in het document Registreren in het HIS.

Aandachtsgebieden

- [Dementie, diagnose stellen](#)
Dit is de handreiking diagnostiek dementie van Onze Huisartsen
Daarin is de NHG standaard dementie verwerkt
- [Delier](#)
NHG standaard delier
- [Vallen en valpreventie](#)
Valpreventie bij ouderen (www.veiligheid.nl)
- [Incontinentie voor urine bij vrouwen](#)
NHG standaard Incontinentie voor urine bij vrouwen
- [Mictieklachten bij mannen](#)
NHG standaard Mictieproblemen bij mannen
- [Depressie](#)
NHG standaard depressie
- [Voeding en vocht](#)
Kenniscentrum ondervoeding
- [Medicatie bij ouderen](#)
Thuisarts, medicatiegebruik bij ouderen
Zie ook document medicatiebeoordeling
- [Visus en gehoorproblemen](#)
Kwetsbare ouderen met visuele beperking (richtlijn)
en ouderdomsslechthorendheid (www.hoorzaken.nl)
- [Duizeligheid](#)
Richtlijn duizeligheid bij ouderen
- [Mondzorg](#)
www.mondzorg bij ouderen